

	A	B	C	Total
Direction	7	1		8
Observatoire des violences faites aux femmes	2		1	3
Total	9	1	1	11

NB : Le nombre de postes recensés est indicatif.
Il fait l'objet de mises à jour par délibération du Conseil départemental relatives à l'ajustement du tableau des emplois.

PÔLE SOLIDARITE

Direction de la Prévention et de l'action sociale

1 A Administrateur – Directeur-trice
1 A Administrateur – Directeur-trice adjoint-e
5 A Attachés
1 B Rédacteur

Observatoire des violences faites aux femmes

2 A Attachés
1 C Adjoint administratif

Legende :

- (*) Transformation
- (**) Redéploiement interne
- (***) Transformation et redéploiement
- (****) Création de poste

	A	B	C	Total
Direction de service	6	2		8
Bureau expertise sociale et partenariats	8	4	1	13
Bureau des aides financières	3	3	16	22
Pôle numérique	1	10		11
Territoires	4			4
Total	22	19	17	58

NB : Le nombre de postes recensés est indicatif. Il fait l'objet de mises à jour par délibération du Conseil départemental relatives à l'ajustement du tableau des emplois.

Envoyé en préfecture le 06/09/2022
Reçu en préfecture le 06/09/2022
Affiché le 
ID : 093-229300082-20220902-2022_293-AR

Legende :

- (*) Transformation
- (**) Redéploiement interne
- (***) Transformation et redéploiement
- (****) Création de poste

PÔLE SOLIDARITE

Direction de la Prévention et de l'action sociale

Service social départemental

1 A Administrateur – Chef-fe de service
1 A Attaché – Chef-fe de service adjoint-e et chef-fe de bureau territoires et interventions
1 A Attaché – Chef-fe de service adjoint-e et chef-fe de bureau expertise sociale et partenariats
2 A Attachés
1 A Attaché (**)**
2 B Rédacteurs

Pôle numérique

Le/la responsable de pôle est un-e adjoint-e au/à la chef-fe de service
1 A Conseiller socio-éducatif ()**
10 B Rédacteurs (**)**

Bureau expertise sociale et partenariats

Le/la chef-fe de bureau est un-e adjoint-e au/à la chef-fe de service
1 A Attaché – Chef-fe de bureau adjoint-e (**)**
4 A Conseillers socio-éducatifs
3 A Attachés (**)**
2 B Rédacteurs
1 B Rédacteur (*)
1 B Rédacteur (**)**
1 C Adjoint administratif

Bureau des aides financières

Le/la chef-fe de bureau est un-e adjoint-e au/à la chef-fe de service
1 A Attaché - Chef-fe de bureau adjoint-e
3 B Rédacteurs

Secteur aides financières 1

1 A Attaché - Responsable de secteur
8 C Adjoints administratifs

Secteur aides financières 2

1 A Attaché - Responsable de secteur
8 C Adjoints administratifs

Circonscriptions de service social Est Ensemble

1 A Attaché - Responsable de territoire (**)**

Circonscriptions de service social Terre d'Envol

1 A Attaché - Responsable de territoire (**)**

Circonscriptions de service social Plaine Commune

1 A Attaché - Responsable de territoire (**)**

Circonscriptions de service social Grand Paris Grand Est

1 A Attaché - Responsable de territoire (**)**

Equipe de soutien des circonscriptions de service social

	A	B	C	Total
Direction de service	3	1	1	5
Cellule appui au pilotage et gestion de projets	3	1		4
Bureau urgence, mise à l'abri et prévention des expulsions	5	1	4	10
Bureau logement insertion	5	5	7	17
Total	16	8	12	36

NB : Le nombre de postes recensés est indicatif.
Il fait l'objet de mises à jour par délibération du Conseil départemental relatives à l'ajustement du tableau des emplois.

Envoyé en préfecture le 06/09/2022

Reçu en préfecture le 06/09/2022

Affiché le

SLOW

ID : 093-229300082-20220902-2022_293-AR

Legende :

- (*) Transformation
- (**) Redéploiement interne
- (***) Transformation et redéploiement
- (****) Création de poste

PÔLE SOLIDARITE

Direction de la Prévention et de l'action sociale

Service Solidarité Logement

1 A Administrateur - Chef-fe de service
1 A Attaché - Chef-fe de service adjoint-e
1 A Attaché
1 B Rédacteur
1 C Adjoint administratif

Cellule appui au pilotage et gestion de projets

3 A Attachés
1 B Rédacteur

Bureau urgence, mise à l'abri et prévention des expulsions

1 A Attaché - Chef-fe de bureau
3 A Assistants socio-éducatifs

Secteur prévention des expulsions

1 B Rédacteur
1 C Adjoint administratif

Secteur mise à l'abri hébergement d'urgence

1 A Attaché - Responsable de secteur
3 C Adjoints administratifs

Bureau logement insertion

1 A Attaché - Chef-fe de bureau
1 A Attaché
1 A Assistant socio-éducatif
1 B Rédacteur

Secteur FSL

1 A Attaché - Responsable de secteur
1 B rédacteur
7 C Adjoints administratifs

Secteur précarité énergétique et amélioration de l'habitat

1 A Attaché - Responsable de secteur
1 A Attaché - Chef de Projet(****)
3 B Rédacteurs

	A	B	C	Total
Direction de service	3	1	1	5
GIP Cancer			2	2
Pôle appui au pilotage	3	1		4
Pôle bucco-dentaire	2		2	4
Pôle éducation en santé et promotion de la santé	3		1	4
Bureau maladies infectieuses - central	6	5	5	16
Bureau maladies infectieuses - sites	29	18	1	48
Total	46	25	12	83

NB : Le nombre de postes recensés est indicatif. Il fait l'objet de mises à jour par délibération du Conseil départemental relatives à l'ajustement du tableau des emplois.

PÔLE SOLIDARITE

Direction de la Prévention et de l'action sociale

Service de la prévention et des actions sanitaires

1 A Attaché – Chef-fe de service
1 A Attaché – Adjoint-e au chef de service et Chef-fe du Bureau Maladie Infectieuses
1 A Attaché
1 B Rédacteur
1 C Adjoint administratif

Pôle appui au pilotage
1 A Ingénieur – Responsable de pôle
2 A Attachés
1 B Rédacteur

Pôle bucco-dentaire
1 A Attaché – Responsable de pôle
1 A Médecin
2 C Adjoint administratifs

Pôle éducation en santé et promotion de la santé
1 A Attaché – Responsable de pôle
2 A Médecins
1 C Adjoint administratif

Laboratoire
1 A Médecin - Responsable
3 B Techniciens paramédicaux de santé
1 B Rédacteur
1 C Adjoint administratif

Centre Départemental de Prévention Santé (CDPS) 1 Montreuil
1 A Attaché – Responsable
1 A Attaché
1 A Médecin
7 A Infirmiers
1 A Assistants socio-éducatif
6 B Rédacteurs

Centre Départemental de Prévention Santé (CDPS) 2 Saint-Denis
1 A Attaché – Responsable
1 A Médecin
7 A Infirmiers
1 A Assistant socio-éducatif
5 B Rédacteurs

Centre Gratuit d'Information de Dépistage et de Diagnostic (CeGIDD)
1 A Attaché – Responsable
1 A Médecin
4 A Infirmiers
1 A Assistant socio-éducatif
3 B Rédacteurs

Bureau Maladies Infectieuses
Le chef de bureau est également adjoint au chef de service
1 A Attaché – Chef-fe de bureau adjoint-e
1 A Médecin
2 A Infirmiers
2 B Rédacteurs

Secteur logistique
1 B Rédacteur – Responsable de secteur
5 C Adjoint techniques

Secteur aller-vers
1 A Attaché – Responsable de secteur
1 A Attaché
2 B Rédacteurs

Envoyé en préfecture le 06/09/2022
Reçu en préfecture le 06/09/2022
Affiché le 
ID : 093-229300082-20220902-2022_293-AR

- Legende :**
- (*) Transformation
 - (**) Redéploiement interne
 - (***) Transformation et redéploiement
 - (****) Création de poste

GIP Comité départemental des cancers (CDC 93)
2 C Adjoint administratifs
Agents départementaux mis à disposition du GIP par convention

	A	B	C	Total
Direction de service	2	1	1	4
Pôle stratégie / études	2	1		3
Bureau RH moyens locaux travaux	7	6		13
Bureau du contrôle interne et du système d'informations	6	6		12
Bureau du budget et de la gestion administrative	5	5	6	16
Total	22	19	7	48

NB : Le nombre de postes recensés est indicatif.
Il fait l'objet de mises à jour par délibération du Conseil départemental relatives à l'ajustement du tableau des emplois.

PÔLE SOLIDARITE

Direction de la Prévention et de l'action sociale

Service des affaires générales

1 A Attaché – Chef-fe de service
1 B rédacteur
1 C Adjoint administratif

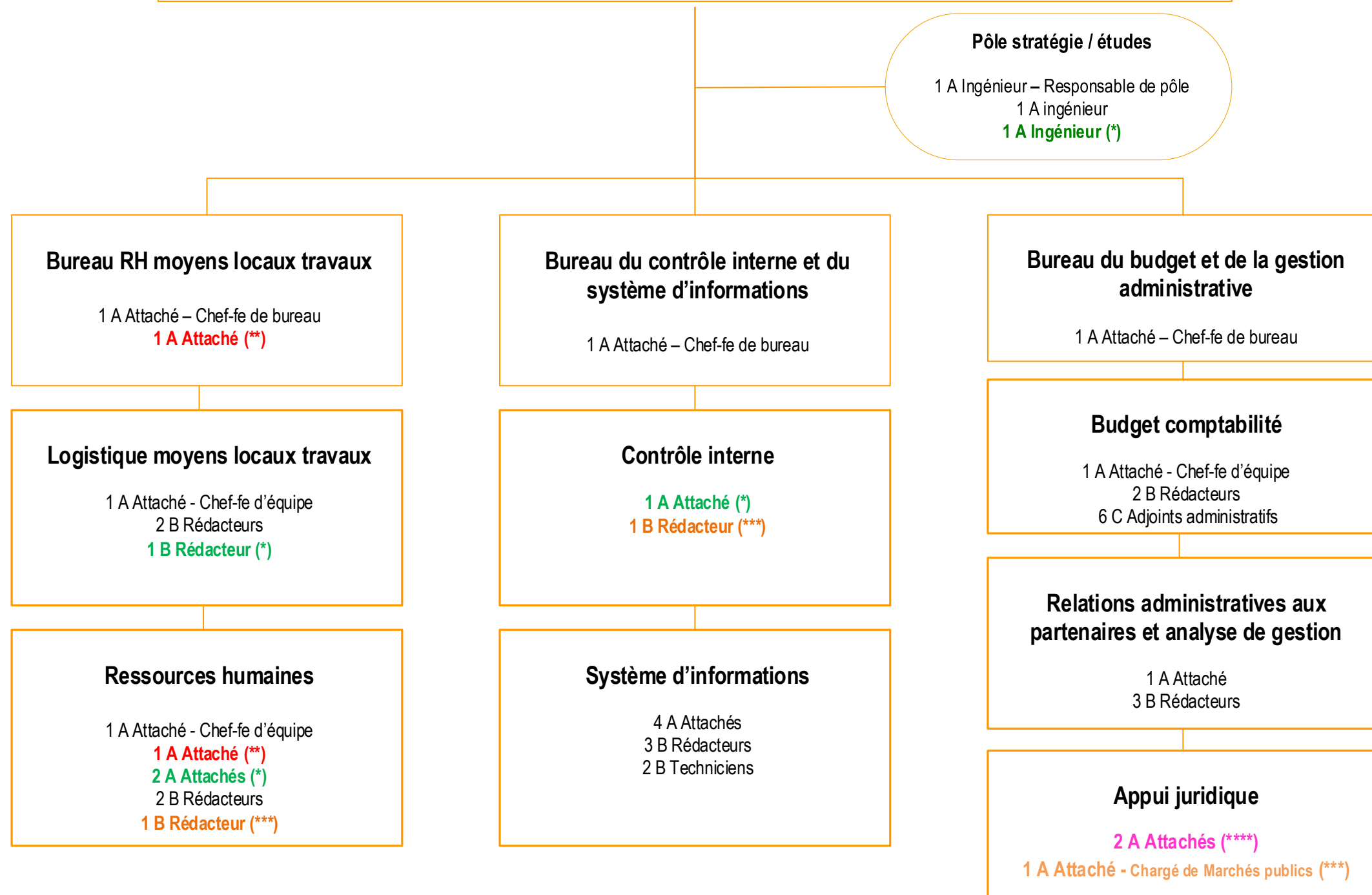

Envoyé en préfecture le 06/09/2022
Reçu en préfecture le 06/09/2022
Affiché le 
ID : 093-229300082-20220902-2022_293-AR

Legende :

- (*) Transformation
- (**) Redéploiement interne
- (***) Transformation et redéploiement
- (****) Création de poste