

Organigramme

	A	B	C	TOTAL
Direction	7	1	0	8
Service sécurité Qualité Usagers Ressources	12	10	12	34
Service Affaires Financières et Commande Publique	8	9	1	18
Service Exploitation Entretien des Réseaux	11	14	74	99
Service Hydrologie Urbaine et Environnement	20	7	12	39
Service Etudes et Travaux	12	17	1	30
Service Gestion des Effluents	12	11	27	50
TOTAL	82	69	127	278

PÔLE AMENAGEMENT ET DEVELOPPEMENT DURABLES

DIRECTION DE L'EAU ET DE L'ASSAINISSEMENT

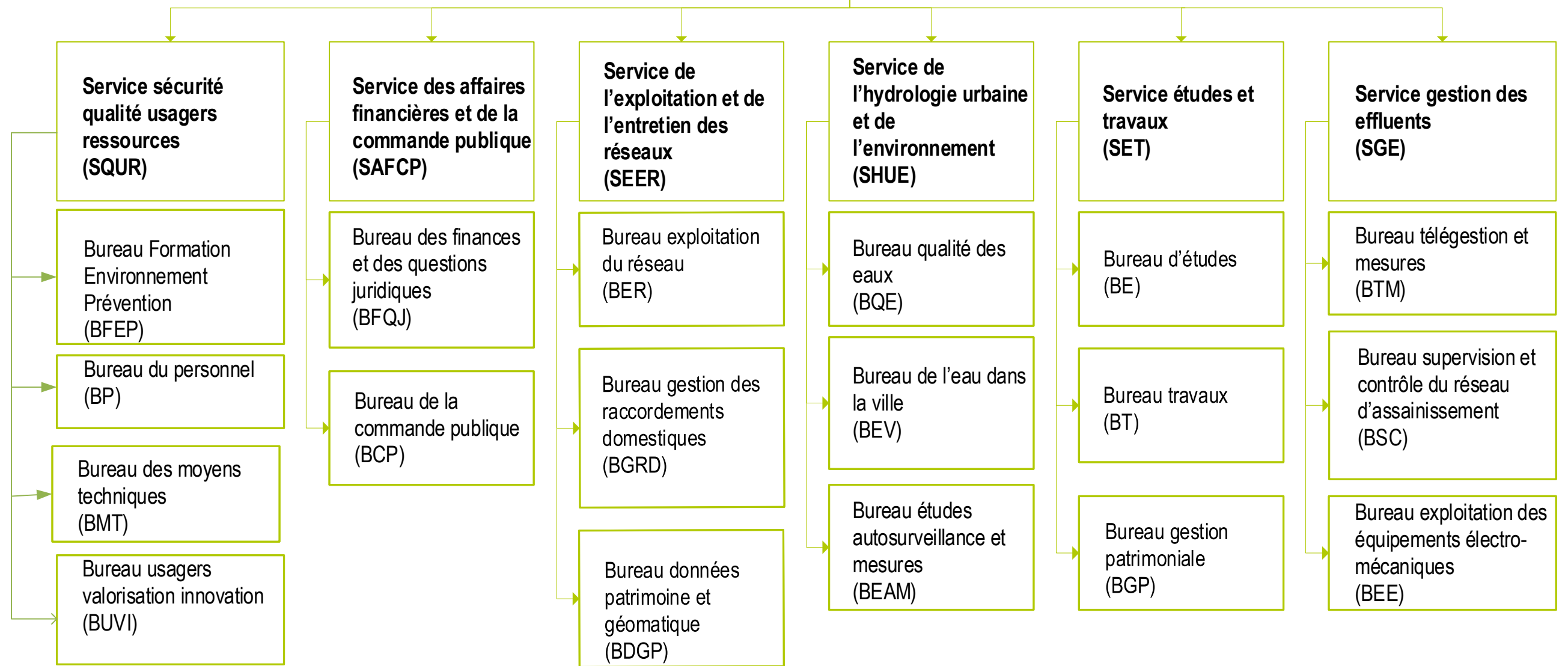

	A	B	C	TOTAL
Direction	7	1	0	8

PÔLE AMENAGEMENT ET DEVELOPPEMENT DURABLES

DIRECTION DE L'EAU ET DE L'ASSAINISSEMENT

DIRECTION D.E.A.

1A Ingénieur – Directeur.trice
1A Ingénieur – Directeur.trice adjoint.e
1A Ingénieur – Directeur.trice délégué.e (**)**
3A Ingénieurs
1A Attaché
1B Rédacteur

Légende :

- * Transformation
- ** Redéploiement interne
- *** Transformation et redéploiement
- **** Création de poste

Organigramme

	A	B	C	TOTAL
Direction	1	0	1	2
Bureau Formation Environnement Prévention	6	1	1	8
Bureau du Personnel	1	2	5	8
Bureau des Moyens Techniques	1	5	3	9
Bureau Usagers, Valorisation, Innovation	3	2	2	7
TOTAL	12	10	12	34

PÔLE AMENAGEMENT ET DEVELOPPEMENT DURABLES

DIRECTION DE L'EAU ET DE L'ASSAINISSEMENT

Service sécurité Qualité Usagers Ressources (SQUR)

1A Attaché – Chef.fe de service
1C Adjoint administratif

Bureau Formation Environnement Prévention (BFEP)

1A Attaché – Chef.fe de bureau
2A Attachés
1A Ingénieur ()**
2A Ingénieurs (*)**
1B Rédacteur
1C Agent de maîtrise

Bureau du Personnel (BP)

1A Attaché – Chef.fe de bureau
2B Rédacteurs
3C Adjoint administratifs
2C Adjoint techniques

Bureau des Moyens Techniques (BMT)

1A Ingénieur - Chef.fe de bureau
2B Techniciens
1B Rédacteur
Équipe Magasin et parc auto
1B Technicien – Chef.fe d'équipe (*)
1B Techniciens
2C Agents de maîtrise
1C Adjoint technique

Bureau Usagers Valorisation Innovation (BUVI)

1A Attaché – Chef.fe de bureau
1A Attaché
1A Attaché (*)
1B Rédacteur
1B Technicien
1C Adjoint administratif
1C Adjoint technique

Légende :

- * Transformation
- ** Redéploiement interne
- *** Transformation et redéploiement
- **** Création de poste

Organigramme

	A	B	C	TOTAL
Direction	1	0	1	2
Bureau des finances et des questions juridiques	3	2	0	5
Bureau de la commande publique	4	7	0	11
TOTAL	8	9	1	18

PÔLE AMENAGEMENT ET DEVELOPPEMENT DURABLES

DIRECTION DE L'EAU ET DE L'ASSAINISSEMENT

Service des affaires financières et de la commande publique (SAFCP)

1A Ingénieur – Chef.fe de service
1C Adjoint administratif

Bureau des finances et des questions juridiques (BFQJ)

1A Attaché – Chef.fe de bureau

2A Attachés
2B Rédacteurs

Bureau de la commande publique (BCP)

1A Attaché - Chef.fe de bureau

1A Attaché
1A Attaché (*)
1A Ingénieur
7B Rédacteurs

Légende:

- * Transformation
- ** Redéploiement interne
- *** Transformation et redéploiement
- **** Création de poste

PÔLE AMENAGEMENT ET DEVELOPPEMENT DURABLES

DIRECTION DE L'EAU ET DE L'ASSAINISSEMENT

Service de l'exploitation et de l'entretien des réseaux (SEER)

1A Ingénieur – Chef.fe de service
1A Ingénieur – Chef.fe de service adjoint.e (*)**
 1C Adjoint administratif

Bureau Exploitation du Réseau (BER)

1A Ingénieur – Chef.fe de bureau

« Secteur Marne »

1A Ingénieur – Chef.fe d'équipe « Secteur Marne »

Équipe 1 Est Ensemble
 1B Technicien – Contrôleur Chef.fe d'équipe
 1C Agent de maîtrise - chef.fe d'équipe
 5C Adjoint techniques
 Équipe 2 Est Ensemble
 1B Technicien – contrôleur Chef.fe d'équipe
 1C Agent de maîtrise - chef.fe d'équipe
 5C Adjoint techniques

Équipe 1 Grand Paris – Grand Est
 1B Technicien – contrôleur des équipes 1 et 2 Chef.fe d'équipe
 1C Agent de maîtrise – chef.fe d'équipe
 3C Adjoint techniques
 Équipe 2 Grand Paris – Grand Est
 1C Agent de maîtrise - chef.fe d'équipe
 3C Adjoint techniques

« Secteur Seine »

1A Ingénieur – Chef.fe d'équipe « Secteur Seine »

Équipe 1 Plaine Commune
 1B Technicien – Contrôleur Chef.fe d'équipe
 1C Agent de maîtrise - chef.fe d'équipe
 5C Adjoint techniques
 Équipe 2 Plaine Commune
 1B Technicien – Contrôleur Chef.fe d'équipe
 1C Agent de maîtrise - chef.fe d'équipe
 5C Adjoint techniques

Équipe 1 Paris Terres d'Envol
 1B Technicien - contrôleur des équipes 1 et 2 Chef.fe d'équipe
 1C Agent de maîtrise – chef.fe d'équipe
 3C Adjoint techniques
 Équipe 2 Paris Terres d'Envol
 1C Agent de maîtrise - chef.fe d'équipe
 3C Adjoint techniques

« Secteur Coordination exploitation »

1A Attaché – Chef.fe d'équipe

1B Technicien
 Équipe Vieille mer
 1B Technicien - Contrôleur chef.fe d'équipe
 1C Agent de maîtrise – Chef.fe d'équipe
 3C Adjoint techniques

« Secteur ITV et curage »

1B Technicien - Responsable des équipes ITV et des équipes curage Chef.fe d'équipe

Équipe 1 ITV
 1C Agent de maîtrise - Chef.fe d'équipe
 2C Adjoint techniques
 Équipe 2 ITV
 1C Agent de maîtrise - Chef.fe d'équipe
 2C Adjoint techniques

Équipe 1 Curage
 1C Agent de maîtrise - Chef.fe d'équipe
 2C Adjoint techniques
 Équipe 2 Curage
 1C Agent de maîtrise - Chef.fe d'équipe
 2C Adjoint techniques

Équipe 3 Curage
 1C Agent de maîtrise - Chef.fe d'équipe
 2C Adjoint techniques
 Équipe 4 Curage
 1C Agent de maîtrise - Chef.fe d'équipe
 2C Adjoint techniques

Bureau Gestion des Raccordements Domestiques (BGRD)

1A Ingénieur - Chef.fe de bureau

Équipe Instruction demandes usagers

1B Rédacteur – Chef.fe d'équipe
1C Adjoint administratif (*)
 1C Agent de maîtrise

Secteur Contrôle des raccordements domestiques

1B Technicien – Chef.fe d'équipe

Équipe 1 Contrôle des raccordements domestiques
 1C Agent de maîtrise - Chef.fe d'équipe
 3C Adjoint techniques

Équipe 2 Contrôle des raccordements domestiques
 1C Agent de maîtrise - Chef.fe d'équipe
 3C Adjoint techniques

Equipe Travaux et assistance usagers branchements »

1A Ingénieur – Chef.fe d'équipe
1A Ingénieur (*)
 1B Technicien

Bureau Données Patrimoine assainissement et Géomatique (BDPG)

1A Ingénieur – Chef.fe de bureau

1A Ingénieur
 2B Techniciens

	A	B	C	TOTAL
Direction de service	2	0	1	3
Bureau Exploitation du Réseau	4	9	63	76
Bureau Gestion des raccordements domestiques	3	3	10	16
Bureau données patrimoine assainissement et géomatique	2	2	0	4
TOTAL	11	14	74	99

Légende :

- * Transformation
- ** Redéploiement interne
- *** Transformation et redéploiement
- **** Création de poste

Organigramme

	A	B	C	TOTAL
Direction de service	1	1	1	3
Bureau qualité des eaux	4	4	9	17
Bureau de l'eau dans la ville	8	0	0	8
Bureau études autosurveillance et mesures	7	2	2	11
TOTAL	20	7	12	39

PÔLE AMENAGEMENT ET DEVELOPPEMENT DURABLES

DIRECTION DE L'EAU ET DE L'ASSAINISSEMENT

Service Hydrologie Urbaine et Environnement (SHUE)

1A Ingénieur – Chef.fe de service
1B Rédacteur
1C Adjoint administratif

Bureau qualité des eaux (BQE)

1A Ingénieur – Chef.fe de bureau
2A Ingénieurs

Équipe Pôle industriel

1A Ingénieur – Chef.fe d'équipe
3B Techniciens

Équipes prélèvements

1B Technicien - Contrôleur.euse
Équipe 1
1C Agent de maîtrise – Chef.fe d'équipe
2C Adjoints techniques

Équipe 2

1C Agent de maîtrise – Chef.fe d'équipe
2C Adjoints techniques

Équipe 3

1C Agent de maîtrise – Chef.fe d'équipe
2C Adjoints techniques

Bureau de l'eau dans la ville (BEV)

1A Ingénieur – Chef.fe de bureau
1A Attaché - Chef.fe de bureau adjoint.e

6A Ingénieurs

Bureau études autosurveillance et mesures (BEAM)

1A Ingénieur – Chef.fe de bureau

Équipe « Pôle études hydrologiques, Projets et Autosurveillance »
(PEHPA)

1A Ingénieur – Chef.fe d'équipe
3A Ingénieurs

Équipe « Pôle validation et exploitation des mesures et préconisations d'instrumentation »
(VEMPI)

1A Ingénieur - Chef.fe d'équipe
1A Ingénieur
2B Techniciens
2C Adjoints techniques

Envoyé en préfecture le 06/09/2022

Reçu en préfecture le 06/09/2022

Affiché le

SLO

Légende ID : 093-229300082-20220902-2022_292-AR

* Transformation

** Redéploiement interne

*** Transformation et redéploiement

**** Création de poste

Organigramme

	A	B	C	TOTAL
Direction de service	1	0	1	2
Bureau d'Etudes	5	6	0	11
Bureau Travaux	4	8	0	12
Bureau Gestion patrimoniale	2	3	0	5
TOTAL	12	17	1	30

PÔLE AMENAGEMENT ET DEVELOPPEMENT DURABLES

DIRECTION DE L'EAU ET DE L'ASSAINISSEMENT

Service Etudes et Travaux (SET)

1A Ingénieur – Chef.fe de service
1C Adjoint administratif

Bureau d'études (BE)

1A Ingénieur – Chef.fe de bureau
4A Ingénieurs
6B Techniciens

Bureau travaux (BT)

1A Ingénieur - Chef.fe de bureau
3A Ingénieurs
8B Techniciens

Bureau gestion patrimoniale (BGP)

1A Ingénieur - Chef.fe de bureau
1A Ingénieur
3B Techniciens

Légende :

- * Transformation
- ** Redéploiement interne
- *** Transformation et redéploiement
- **** Création de poste

Organigramme

	A	B	C	TOTAL
Direction de service	1	1	0	2
Bureau Télégestion et Mesures	4	4	9	17
Bureau Supervision et Contrôle du réseau d'assainissement	4	3	0	7
Bureau Exploitation des équipements électro-mécaniques	3	3	18	24
TOTAL	12	11	27	50

PÔLE AMENAGEMENT ET DEVELOPPEMENT DURABLES

DIRECTION DE L'EAU ET DE L'ASSAINISSEMENT

Service Gestion des Effluents (SGE)

1A Ingénieur – Chef.fe de service
1B Rédacteur (*)

Bureau Télégestion et Mesures (BTM)

1A Ingénieur – Chef.fe de bureau

2A Ingénieurs
1A Ingénieur (*)
3B Techniciens

1B Technicien – Contrôleur-se des équipes mesures - Chef.fe d'équipe

Équipe Mesures 1

1C Agent de maîtrise – Chef.fe d'équipe
2C Adjoints techniques
1C Adjoint technique (**)

Équipe Mesures 2

1C Agent de maîtrise – Chef.fe d'équipe
2C Adjoints techniques
2C Adjoints techniques (**)

Bureau Supervision et Contrôle du réseau d'assainissement (BSC)

1A Ingénieur – Chef.fe de bureau

3A Ingénieurs
2B Techniciens
1B Technicien (**)

Bureau Exploitation des Équipements électro-mécaniques (BEE)

1A Ingénieur – Chef.fe de bureau

1A Ingénieur
1A Ingénieur (*)
1B Technicien
1B Technicien – Contrôleur chef.fe d'équipe
1B Technicien – Contrôleur chef.fe d'équipe (*)

Équipe Electromécaniciens Sud 1

1C Agent de maîtrise – Chef.fe d'équipe Electromécaniciens
3C Adjoints techniques

Équipe Electromécaniciens Sud 2

1C Agent de maîtrise – Chef.fe d'équipe Electromécaniciens
3C Adjoints techniques

Équipe Electromécaniciens Nord 1

1C Agent de maîtrise – Chef.fe d'équipe Electromécaniciens
3C Adjoints techniques
1C Adjoint technique (***)

Équipe Electromécaniciens Nord 2

1C Agent de maîtrise – Chef.fe d'équipe Electromécaniciens
3C Adjoints techniques
1C Adjoint technique (***)

Légende :

* Transformation

** Redéploiement interne

*** Transformation et redéploiement

**** Création de poste

Envoyé en préfecture le 06/09/2022
Reçu en préfecture le 06/09/2022
Affiché le 
ID : 093-229300082-20220902-2022_292-AR