

Organigramme

Services du
Département
de Seine-Saint-Denis

Envoyé en préfecture le 26/09/2022

Reçu en préfecture le 26/09/2022

Affiché le

Légende SLOW

ID : 093-229300082-20220926-2022_313-AR

- (*) Transformation
- (**) Redéploiement interne
- (***) Transformation et redéploiement
- (****) Création de poste

Niveau / Cat	A	B	C	Total
Secteur territoires	1		1	2
Cellule tarification		3		3
Responsable de territoires	4			4
Circonscriptions	292	56		348
Cellule équipe de soutien	15	4		19
Bureau SAJ Dubreuil	8	3		11
Bureau SAJ La Courneuve	9	2		11
Total	329	68	1	398

NB : Le nombre de postes recensés est indicatif.
Il fait l'objet de mises à jour par délibération du Conseil général relatives à l'ajustement du tableau des emplois.

PÔLE SOLIDARITE

DIRECTION DE L'ENFANCE ET DE LA FAMILLE

Service de l'aide sociale à l'enfance

Secteur territoires

1A Attaché – Chef.fe de service adjoint.e

1C Adjoint administratif

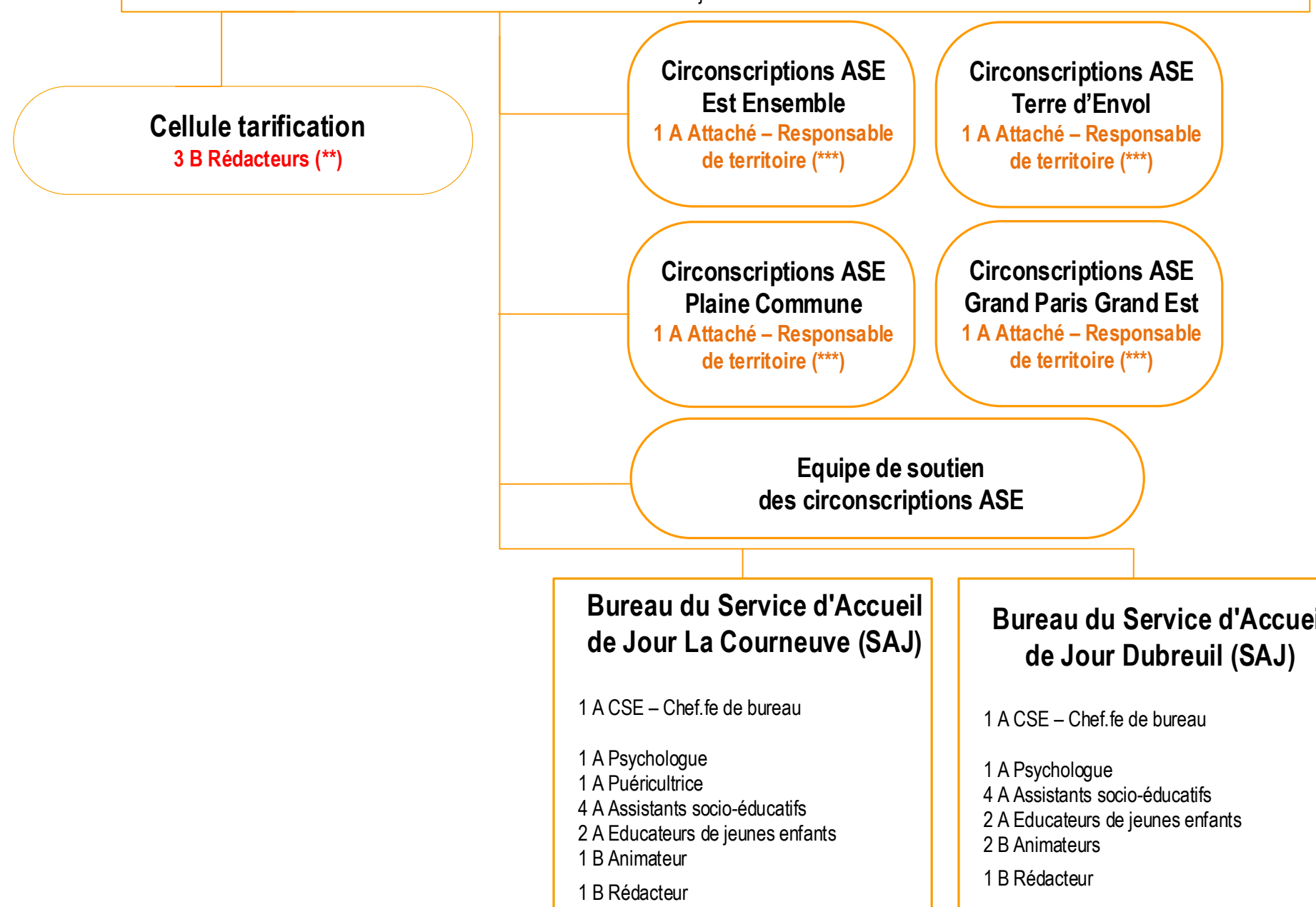

CT 2022 Schéma d'organisation