

Organigramme

Services du
Département
de Seine-Saint-Denis

Niveau / Cat	A	B	C	Total
Direction du Service de l'aide sociale à l'enfance	4	1	4	9
Secteur Juridique et Décisionnel	55	72	7	134
Secteur Territoires	329	68	1	398
Secteur Accueil	27	28	2	57
Total	415	169	14	598

NB : Le nombre de postes recensés est indicatif. Il fait l'objet de mises à jour par délibération du Conseil général relatives à l'ajustement du tableau des emplois.

PÔLE SOLIDARITE

DIRECTION DE L'ENFANCE ET DE LA FAMILLE

Service de l'aide sociale à l'enfance Chef.fe de service

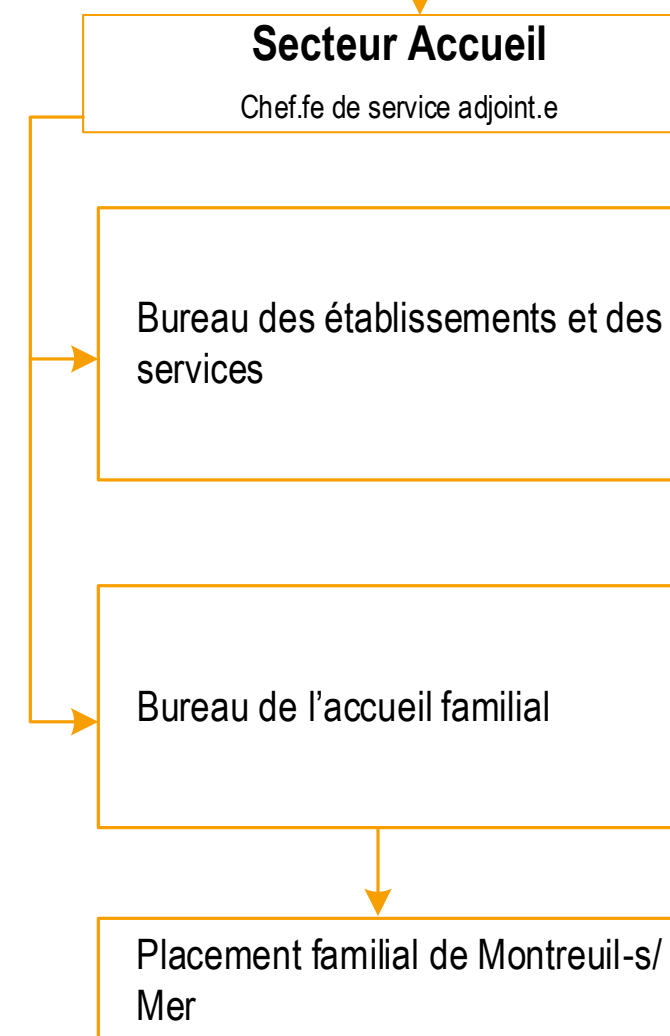
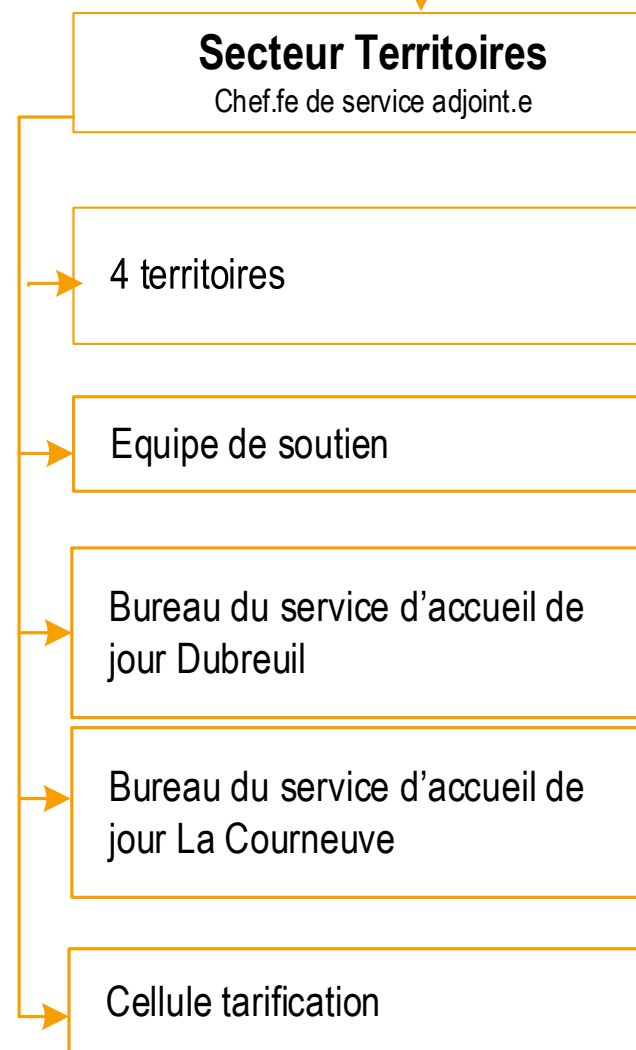
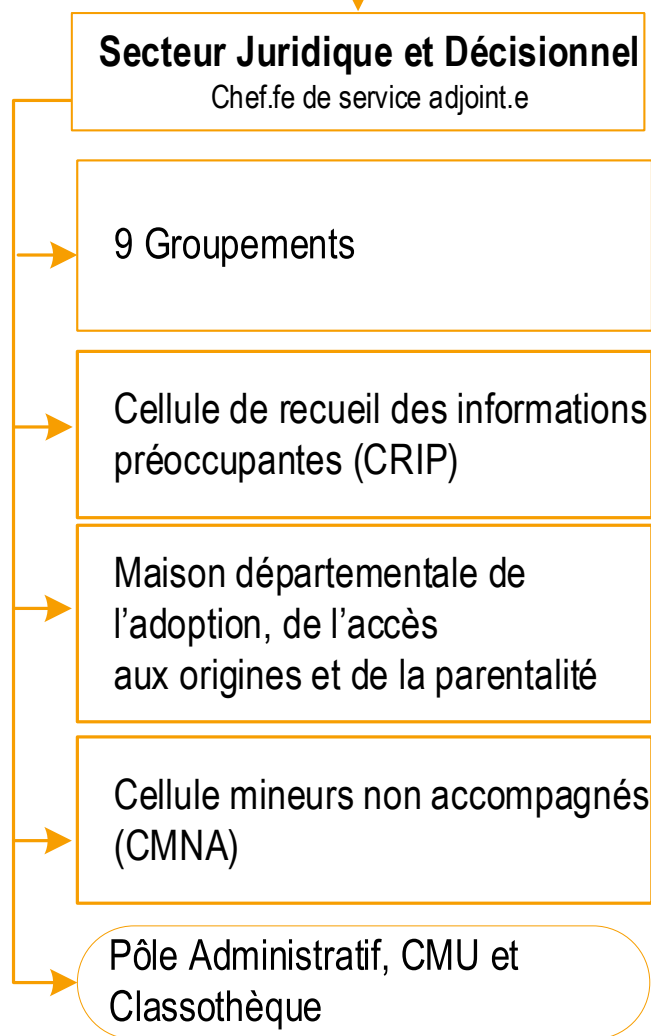
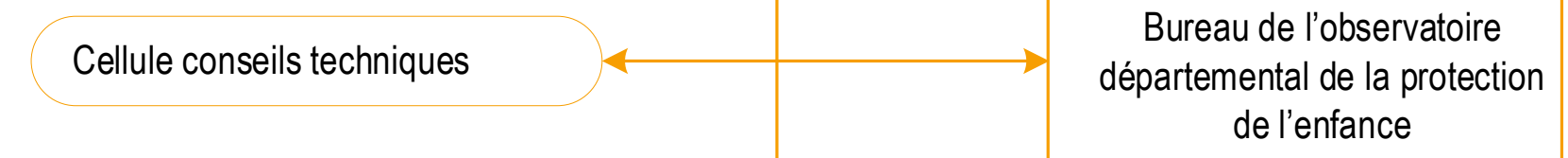

Envoyé en préfecture le 29/11/2022
Reçu en préfecture le 29/11/2022
Publié le **Legende SLOW**
ID : 093-229300082-20221125-2022_393-AR

- (*) Transformation
- (**) Redéploiement interne
- (***) Transformation et redéploiement
- (****) Redéploiement externe

Organigramme

Services du
Département
de Seine-Saint-Denis

Niveau / Cat	A	B	C	Total
Direction de service de l'aide sociale à l'enfance	1		2	3
Cellule conseils techniques	2		1	3
Bureau de l'observatoire départemental de la protection de l'enfance	1	1	1	3
Total	4	1	4	9

NB : Le nombre de postes recensés est indicatif.
Il fait l'objet de mises à jour par délibération du Conseil général relatives à l'ajustement du tableau des emplois.

PÔLE SOLIDARITE

DIRECTION DE L'ENFANCE ET DE LA FAMILLE

Service de l'aide sociale à l'enfance

1A Administrateur – Chef.fe de service
2C Adjoints administratifs

Bureau de l'observatoire départemental de la protection de l'enfance

1A Attaché – Chef.fe de bureau
1B Rédacteur
1C Adjoint administratif

Cellule conseils techniques

1A Médecin
1A Attaché
1C Adjoint administratif

Envoyé en préfecture le 29/11/2022

Reçu en préfecture le 29/11/2022

Publié le

Legende SLOW

ID : 093-229300082-20221125-2022_393-AR

- (*) Transformation
- (**) Redéploiement interne
- (***) Transformation et redéploiement
- (****) Redéploiement externe

Organigramme

Services du
Département
de Seine-Saint-Denis

Niveau / Cat	A	B	C	Total
Secteur juridique et décisionnel	2		1	3
Groupements	9	45		54
Maison départementale de l'adoption, de l'accès aux origines et de la parentalité	13	7	1	21
Bureau de la CRIP	7	9	1	17
Cellule des mineurs non accompagnés	23	11		34
Pôle administratif, CMU et Classothèque	1		4	5
Total	31	61	3	95

NB : Le nombre de postes recensés est indicatif. Il fait l'objet de mises à jour par délibération du Conseil général relatives à l'ajustement du tableau des emplois.

Envoyé en préfecture le 29/11/2022

Reçu en préfecture le 29/11/2022

Publié le

Legende SLOW

ID : 093-229300082-20221125-2022_393-AR

- (*) Transformation
- (**) Redéploiement interne
- (***) Transformation et redéploiement
- (****) Redéploiement externe

PÔLE SOLIDARITE

DIRECTION DE L'ENFANCE ET DE LA FAMILLE

Service de l'aide sociale à l'enfance

Secteur juridique et décisionnel

1 A Attaché – Chef.fe de service adjoint.e
1 C Adjoint administratif
1 A Attaché

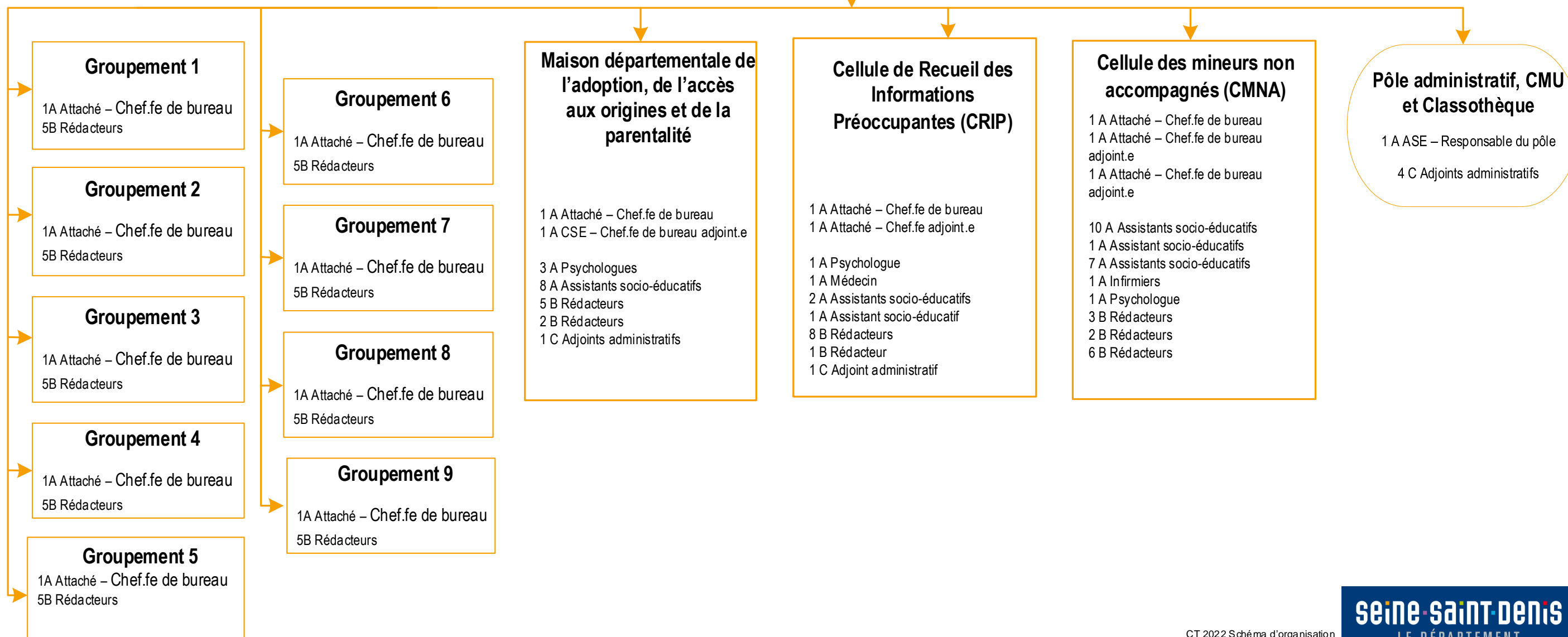

Organigramme

Services du
Département
de Seine-Saint-Denis

Envoyé en préfecture le 29/11/2022
Reçu en préfecture le 29/11/2022
Publié le **Légende SLOW**
ID : 093-229300082-20221125-2022_393-AR

- (*) Transformation
- (**) Redéploiement interne
- (***) Transformation et redéploiement
- (****) Redéploiement externe

Niveau / Cat	A	B	C	Total
Secteur territoires	1		1	2
Cellule tarification		3		3
Responsable de territoires	4			4
Circonscriptions	292	56		348
Cellule équipe de soutien	15	4		19
Bureau SAJ Dubreuil	8	3		11
Bureau SAJ La Courneuve	9	2		11
Total	329	68	1	398

NB : Le nombre de postes recensés est indicatif.
Il fait l'objet de mises à jour par délibération du Conseil général relatives à l'ajustement du tableau des emplois.

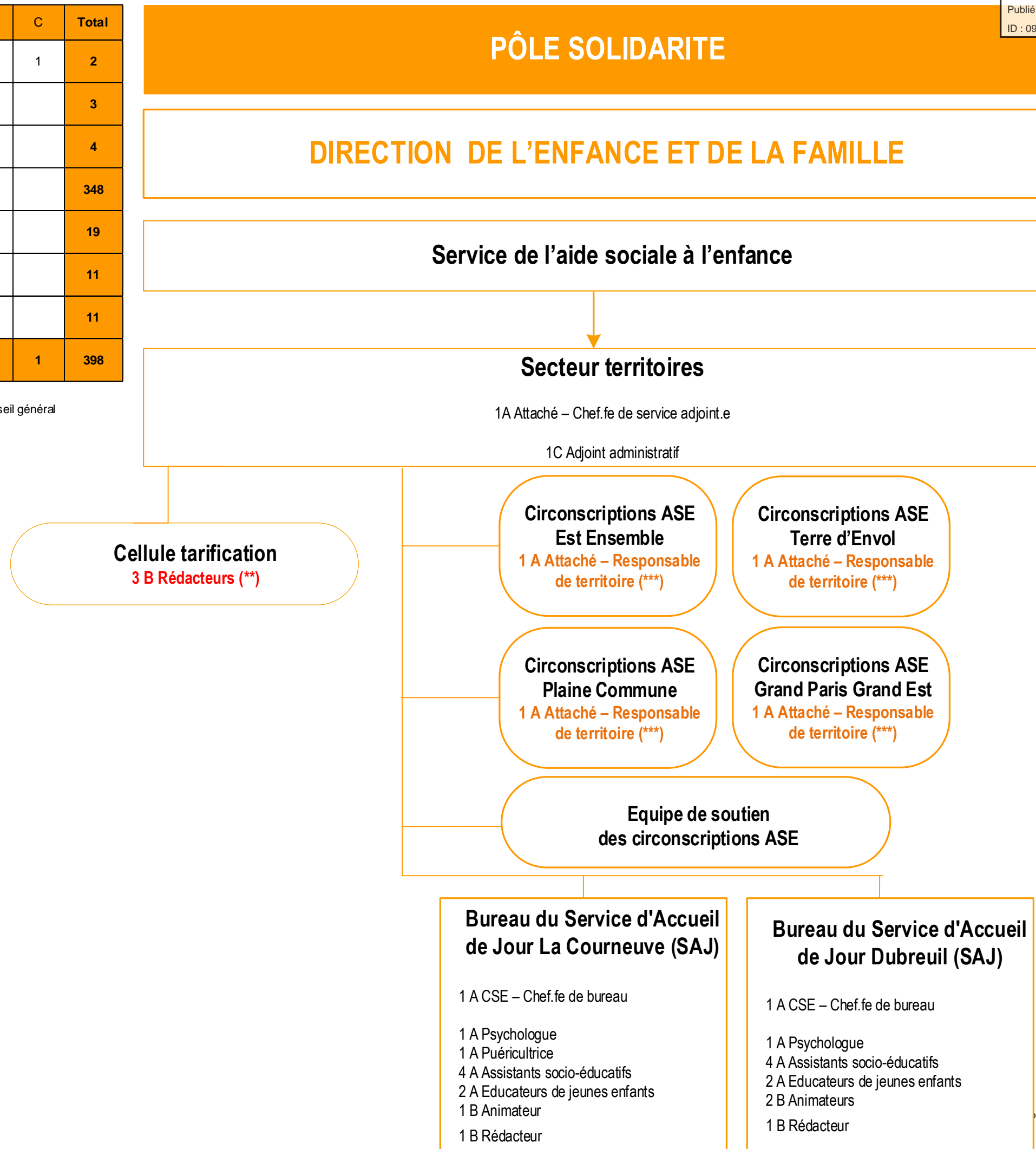

Bureau du Service d'Accueil de Jour La Courneuve (SAJ)

1 A CSE – Chef.fe de bureau

1 A Psychologue
1 A Puéricultrice
4 A Assistants socio-éducatifs
2 A Educateurs de jeunes enfants
1 B Animateur
1 B Rédacteur

Bureau du Service d'Accueil de Jour Dubreuil (SAJ)

1 A CSE – Chef.fe de bureau

1 A Psychologue
4 A Assistants socio-éducatifs
2 A Educateurs de jeunes enfants
2 B Animateurs
1 B Rédacteur

Organigramme

Niveau / Cat	A	B	C	Total
Secteur accueil	1	2		3
Bureau des établissements et des services	5	9		14
Bureau de l'accueil familial	21	17	2	40
Total	27	28	2	57

NB : Le nombre de postes recensés est indicatif.
Il fait l'objet de mises à jour par délibération du Conseil général relatives à l'ajustement du tableau des emplois.

PÔLE SOLIDARITE

DIRECTION DE L'ENFANCE ET DE LA FAMILLE

Service de l'aide sociale à l'enfance

Secteur accueil

1 A Attaché – Chef.fe de service adjoint.e
2 B Rédacteurs

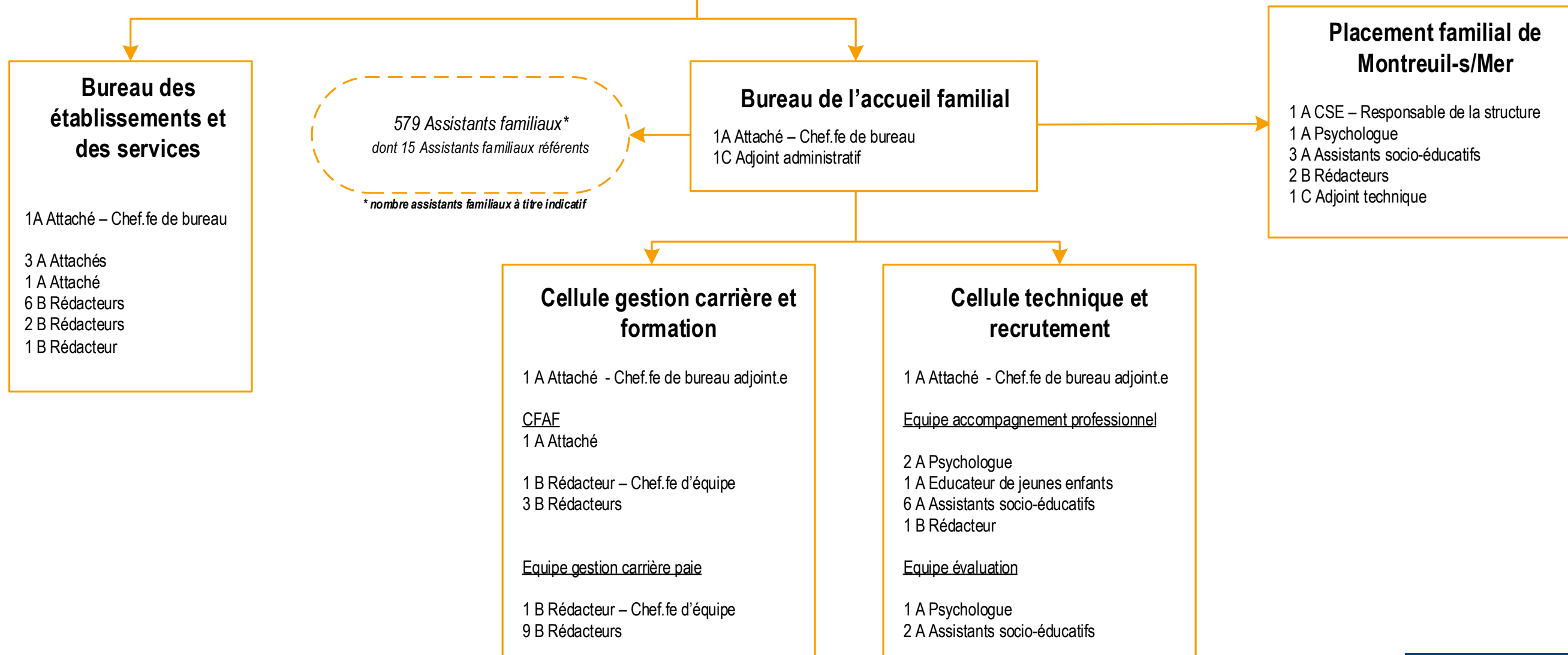

- (*) Transformation
- (**) Redéploiement interne
- (***) Transformation et redéploiement
- (****) Redéploiement externe