

Organigramme

	A	B	C	Total
Direction de l'Autonomie	9	1		10
Service Accueil	5	4	35	44
Services des Parcours et Prestations à Domicile	50	11	34	95
Service de l'Offre Médico-Sociale	23	2	36	61
Service des Affaires Générales	14	14	6	34
Total	101	32	111	244

NB : Le nombre de postes recensés est indicatif.
Il fait l'objet de mises à jour par délibération du Conseil départemental relatives à l'ajustement du tableau des emplois.

PÔLE SOLIDARITÉ

DIRECTION DE L'AUTONOMIE

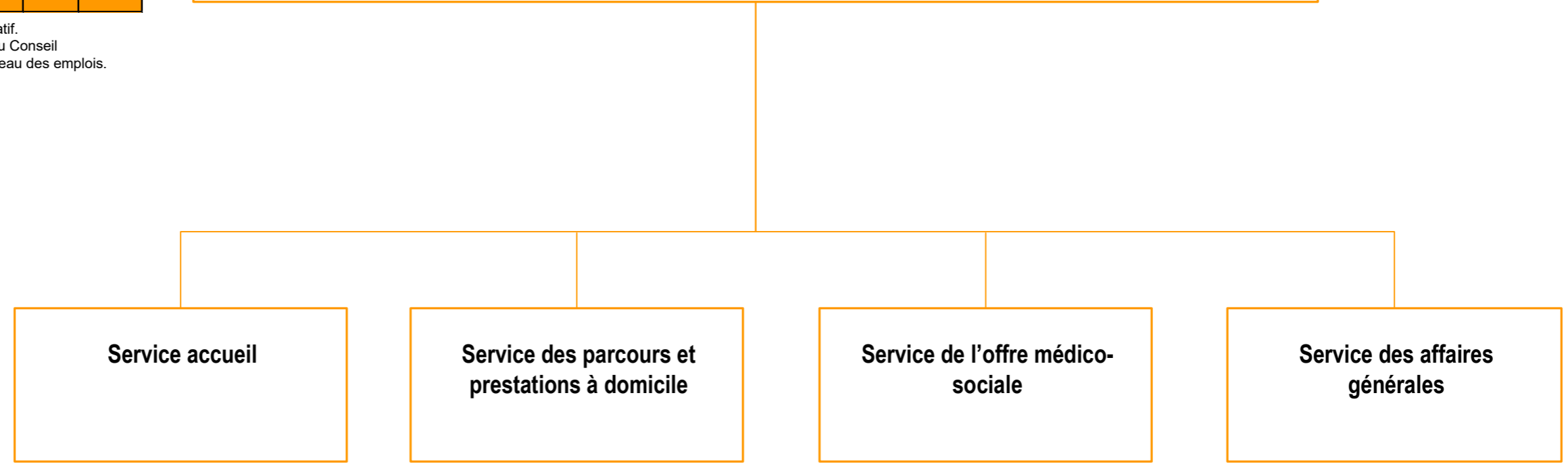

Envoyé en préfecture le 11/03/2024
Reçu en préfecture le 11/03/2024
Publié le
ID : 093-229300082-20240309-2024_097-AR

- Légende :
- (*) Transformation
 - (**) Redéploiement interne
 - (***) Redéploiement et transformation
 - (****) Création de poste

Organigramme

	A	B	C	Total
Direction de l'Autonomie	3			3
Pôle Prévention et Inclusion	6	1		7
Total	9	1	0	10

NB : Le nombre de postes recensés est indicatif.
Il fait l'objet de mises à jour par délibération du Conseil départemental relatives à l'ajustement du tableau des emplois.

PÔLE SOLIDARITÉ

DIRECTION DE L'AUTONOMIE

Direction de l'Autonomie

1 A Administrateur – Directeur-trice
1 A Administrateur – Directeur-trice adjoint-e

1 A Attaché

Pôle Prévention et Inclusion

1 A Attaché – Chef de Pôle (*)
3 A Attachés
2 A Attachés (**)
1 B Rédacteur (***)



Légende :

- (*) Transformation
- (**) Redéploiement interne
- (***) Redéploiement et transformation
- (****) Création de poste

	A	B	C	Total
Direction de service	1			1
Pôle réclamations et contentieux	2	2		4
Secteur mobilité	1	1	11	13
Secteur accueil	1		12	13
Secteur numérisation et courriers		1	12	13
Total	5	4	35	44

NB : Le nombre de postes recensés est indicatif.
Il fait l'objet de mises à jour par délibération du Conseil départemental relatives à l'ajustement du tableau des emplois.

PÔLE SOLIDARITÉ

DIRECTION DE L'AUTONOMIE

Service Accueil

1 A Attaché ou Administrateur – Chef-fe de service

Pôle Réclamations et Contentieux
2 A Attachés
2 B Rédacteurs

Secteur Mobilité
1 A Attaché – Responsable de secteur

1 B Rédacteur
9 C Adjoint administratifs
2 C Adjoint administratifs (***)

Secteur Accueil
1 A Attaché – Responsable de secteur

8 C Adjoint administratifs
2 C Adjoint administratifs (****)
2 C Adjoint administratifs (**)

Secteur Numérisation et Courriers
1 B Rédacteur – Responsable de secteur

11 C Adjoint administratifs
1 C Adjoint administratif (**)

- (*) Transformation
- (**) Redéploiement interne
- (***) Redéploiement et transformation
- (****) Création de poste

- Légende :
- (*) Transformation
 - (**) Redéploiement interne
 - (***) Redéploiement et transformation
 - (****) Création de poste

	A	B	C	Total
Direction de service	2			2
Pôle SAAD	6			6
Pôle Bientraitance, Aidants et Lien Social	4			4
Pôle de Gestion Administrative		1	4	5
Bureau des Prestations à Domicile	6	10	30	46
Bureau de l'Evaluation et de la Coordination	32			32
Total	50	11	34	95

NB : Le nombre de postes recensés est indicatif. Il fait l'objet de mises à jour par délibération du Conseil départemental relatives à l'ajustement du tableau des emplois.

PÔLE SOLIDARITÉ

DIRECTION DE L'AUTONOMIE

Service des Parcours et Prestations à Domicile

1 A Administrateur – Chef-fe de service
1 A Administrateur – Chef-fe de service adjoint-e

Pôle SAAD
1 A Attaché – Responsable de pôle
4 A Attachés
1 A Attaché (****)

Pôle Bientraitance, Aidants et Lien Social
1 A Attaché ou Conseiller socio-éducatif – Responsable de pôle (*)
1 A Conseiller socio-éducatif
2 A Assistants socio-éducatifs (****)

Pôle de Gestion Administrative
1 B Rédacteur – Responsable de pôle (*)
3 C Adjoints administratifs
1 C Adjoint Administratif (****)

Bureau des Prestations à Domicile

1 A Attaché – Chef-fe de bureau
1 A Attaché (*)
1 A Attaché

Secteur personnes âgées 1
1 A Attaché – Responsable de secteur
1 B Rédacteur
8 C Adjoints administratifs

Secteur personnes âgées 2
1 A Attaché – Responsable de secteur
1 B Rédacteur
9 C Adjoints administratifs

Secteur personnes handicapées
1 A Attaché – Responsable de secteur
2 B Rédacteurs
2 B Rédacteurs (**)
8 C Adjoints administratifs
2 C Adjoints Administratifs (****)

Secteur comptabilité
1 B Rédacteur – Responsable de secteur (****)
2 B Rédacteurs (**)
1 B Rédacteur (****)
2 C Adjoints Administratifs (**)
1 C Adjoint Administratif (****)

Bureau de l'Evaluation et de la Coordination Gériatologique

1 A Attaché – Chef-fe de bureau
1 A Conseiller socio-éducatif

Secteur de l'évaluation
1 A Attaché – Responsable de secteur
18 A Assistants socio-éducatifs
7 A Infirmiers en soins généraux
2 A Assistants socio-éducatifs ou Infirmiers (****)

Secteur coordination gériatologique
2 A Conseillers socio-éducatifs

	A	B	C	Total
Direction de service	3			3
Pôle Accueil Familial	3			3
Pôle Défi Handicap	5			5
Pôle de Gestion Administrative		1	3	4
Pôle Grand Âge	7			7
Bureau des Prestations en Etablissement	5	1	33	39
Total	23	2	36	61

NB : Le nombre de postes recensés est indicatif.
Il fait l'objet de mises à jour par délibération du Conseil départemental relatives à l'ajustement du tableau des emplois.

- Légende :
- (*) Transformation
 - (**) Redéploiement interne
 - (***) Redéploiement et transformation
 - (****) Création de poste

PÔLE SOLIDARITÉ

DIRECTION DE L'AUTONOMIE

Service de l'Offre Médico-Sociale

1 A Attaché ou Administrateur – Chef-fe de service
1 A Attaché ou Administrateur – Chef-fe de service adjoint-e
1 A Attachés (*)

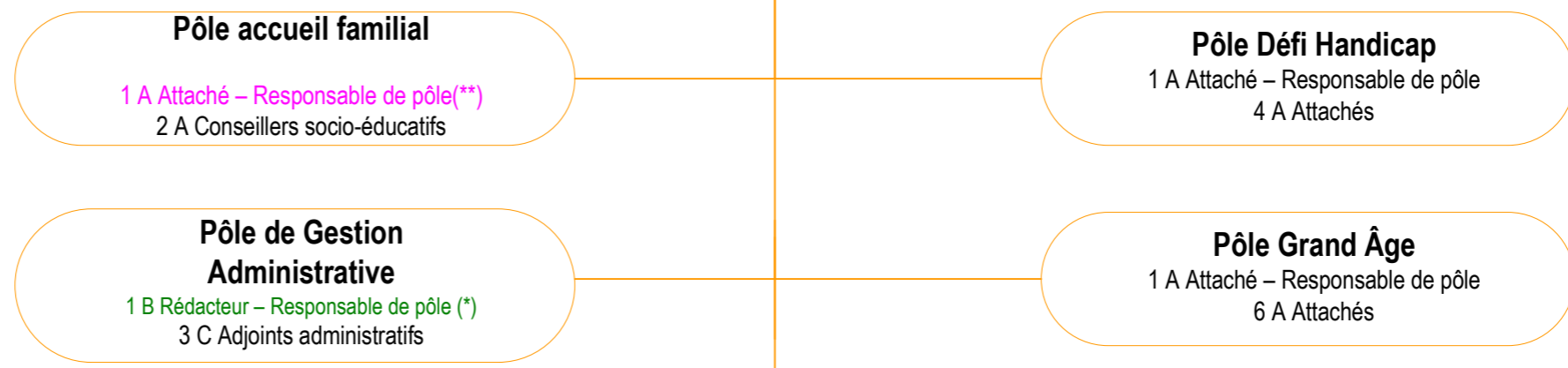

Pôle accueil familial

1 A Attaché – Responsable de pôle(**)
2 A Conseillers socio-éducatifs

Pôle Défi Handicap

1 A Attaché – Responsable de pôle
4 A Attachés

Pôle de Gestion Administrative

1 B Rédacteur – Responsable de pôle (*)
3 C Adjoints administratifs

Pôle Grand Âge

1 A Attaché – Responsable de pôle
6 A Attachés

Bureau des Prestations en Etablissement

1 A Attaché – Chef-fe de bureau

1 A Attaché
1 B Rédacteur

Secteur 1

1 A Attaché – Responsable de secteur
11 C Adjoints administratifs

Secteur 2

1 A Attaché – Responsable de secteur
10 C Adjoints administratifs

Secteur 3

1 A Attaché – Responsable de secteur
12 C Adjoints administratifs

	A	B	C	Total
Direction de service	4			4
Pôle Accompagnement RH	1	1		2
Pôle de Gestion Administrative		2	3	5
Bureau Assistance et Projets Informatiques	4	3	3	10
Bureau de la Qualité Financière	5	8		13
Total	14	14	6	34

NB : Le nombre de postes recensés est indicatif.
Il fait l'objet de mises à jour par délibération du Conseil départemental relatives à l'ajustement du tableau des emplois.

PÔLE SOLIDARITÉ

DIRECTION DE L'AUTONOMIE

Service des Affaires Générales

1 A Attaché ou Administrateur – Chef-fe de service
1 A Attaché ou Administrateur – Chef-fe de service adjoint-e
1 A Attaché

Pôle Accompagnement RH

1 A Attaché
1 B Rédacteur

Pôle Maîtrise des Risques

2 A Attachés (**)
2 B Rédacteurs (**)

Pôle de Gestion administrative

1 B Rédacteur – Responsable de pôle (*)
1 B Rédacteur
3 C Adjoints administratifs

Bureau Assistance et Projets informatiques

1 A Attaché – Chef-fe de bureau

Secteur Projets et Formation

3 A Ingénieurs
3 B rédacteurs

Secteur Informatique et Exploitation

3 C Adjoints administratifs

Bureau de la qualité Financière

1 A Attaché – Chef-fe de bureau

Secteur Instruction et Récupération

5 B Rédacteurs

Secteur Budget et Comptabilité

3 A Attachés
1 B Rédacteur

- Légende :
- (*) Transformation
 - (**) Redéploiement interne
 - (***) Redéploiement et transformation
 - (****) Création de poste